Stabilis

Warfarin sodium

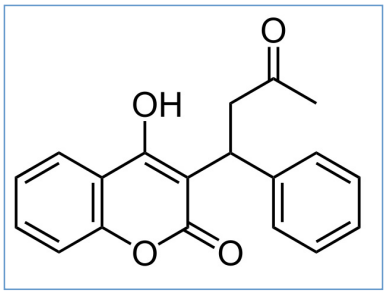

Stabilité des préparations

		300 mg Coumadin®	NaHPO4 3000 mg Gomme adragante 4% 60 ml Sirop de sorbitol 5% 75 ml POH benzoate de methyle 240 mg POH benzoate de propyle 60 mg propylène Glycol 3 ml Eau distillée >> 300 ml	20-24°C		28			3052
		300 mg Marevan®	NaHPO4 3000 mg Gomme adragante 4% 60 ml Sirop de sorbitol 5% 75 ml POH benzoate de methyle 240 mg POH benzoate de propyle 60 mg propylène Glycol 3 ml Eau distillée >> 300 ml	20-24°C		28			3052
		108,7 mg ® = ?	Glycérine 4 mL NaHPO4 1 g Arôme fraise 0,5 mL Eau ppi >> 100 mL	4°C		45			4013
		100 mg Coumadine®	Glycérine 4 mL NaHPO4 1 g Arôme fraise 0,5 mL Eau ppi >> 100 mL	4°C		30			4013

Bibliographie

	Type	Source
3052	Revue	Sharley NA, Yu AMC, Williams DB. Stability of mixtures formulated from warfarin tablets or powder. J Pharm Pract and Res 2007 ; 37: 95-97.
4013	Revue	Schlatter J, Cisternino S. Stability of warfarin sodium flavoured preservative-free oral liquid formulations. EJHP 2018 ; 25, e2

Dictionnaire

	Anticoagulant
	Stabilité des préparations
	Origine
	Température
	Durée de stabilité
	Données conflictuelles
	Verre
	A l'abri de la lumière
	Poudre
	Dictionnaire

	Solution buvable
	Contenant
	Excipient
	Conservation
	Biosimilaire
	Bibliographie
	Comprimés
	Jour
	Bibliographie